【 특 수 공 시 】

특수공시 재원별 예산편성현황

(단위: 백만원)

연번	재원별 / 사업별	총 사업비	국비, 광특, 기금	시 비	특 별 교부세	특 별 교부금	구 비	추 진 부서명
1	2000배 행복마을조성사업	12,000	6,000	3,000			3,000	도시재생총괄과
2	대명행복마을 조성사업	9,800	5,880	1,960			1,960	도시재생총괄과
3	문화예술 생각대로 조성사업	10,000	5,000	2,500		250	2,250	도시재생총괄과
4	앞산 맛둘레길 조성사업	10,000	5,000	1,900	200	1,000	1,900	도시재생총괄과
5	생생체험, 창조드림피아조성	900	540	180			180	도시재생총괄과
6	도시철도 3호선구간 간판개선사업	724		524		200		도시재생총괄과
7	주한미군 공여구역 주변지역 미집행 도시계획 도로건설	16,100	8,050				8,050	건설방재과
8	안전한 보행환경	808			700		108	건설방재과
9	전통시장 환경정비	800				300	500	건설방재과
10	공영 노외주차장 건립 (양지로, 골안골)	1,710		743			967	교통과
11	관문시장제2공영 주차장조성	3,600	2,160	720	700		20	시장경제과
12	대명시장 아케이드 연장공사	800	640	40			120	시장경제과

1. 2000배 행복마을 조성사업

목 적

○ 이천동 일대 주거지역이 재개발 예정구역으로 지정되었으나 사업의 불확실성 등으로 인하여 해제되어 주거환경 개선 및 미군부대 주변의 경관 개선 시급

○ 주거지 재생 사업 추진으로 물리적·사회적·경제적 재생하여 미래지향적인 도시환경의 모델 제시

Ⅰ 사업개요

❍ 기　　간 : 2014 ~ 2018

❍ 장　　소 : 대구광역시 남구 이천동 일원

❍ 총사업비 : 12,000백만원

(국비 6,000, 시비3,000, 구비3,000)

❍ 사업규모 및 내용

- 거주환경 개선 : 폐·공가 정비, 기반시설정비 등
- 거점시설 : 동 주민센터 리모델링, 커뮤니티 센터 건립
- 거리정비 : 상징가로 조성, 캠프헨리 일원 및 고미술 거리 정비 등
- 주민 편의시설 : 공영주차장, 주민쉼터, 텃밭조성
- 주민참여프로그램 운영 등

Ⅱ 년도별 투자현황

(단위 : 백만원)

구 분	총사업비	기투자	2013년	2014년	2015년이후
예산액	12,000			2,070	9,930
집행액	984			984	

Ⅲ 추진상황

- ❍ 2013. 3 ~ 6월 : 2014년 추가 신규사업 타당성 분석 및 기본구상 학술용역
- ❍ 2013. 5 ~ 7월 : 2014년 국토교통부 도시활력증진지역개발사업 (주거지 재생분야) 공모 신청 및 선정
- ❍ 2014. 6 ~ 9월 : 2000배 행복마을 만들기 조성사업 기본계획용역
- ❍ 2014. 12월 ~ 2015. 6월 : 이천동 주민센터 환경개선공사
- ❍ 2015. 2 ~ 4월 : 행복텃밭학습장 조성
- ❍ 2015. 2 ~ 6월 : 방범CCTV, LED보안등, 쓰레기CCTV 등 설치
- ❍ 2015. 3 ~ 5월 : 2000배 행복마을 주차장 공사
- ❍ 2015. 5월 : 2000배 행복마을 주민커뮤니티센터(가칭) 조성 부지 매입

Ⅳ 향후계획

- ❍ 2000배 행복마을 주민커뮤니티센터(가칭) 조성
- ❍ 단위사업별 단계별 사업 추진

Ⅴ 기대효과

- ❍ 지역주민·상인·전문가·지자체 거버넌스체제로 종합적인 도시재생
- ❍ 대구 전통문화·예술지역으로 재탄생
- ❍ 주거환경개선과 프로그램 운영으로 인한 지역의 활성화
- ❍ 지역의 일자리 창출 및 경제적 파급효과 극대화로 창조경제 실현

Ⅵ 관련사진

공사 전 【이천동 주민센터 환경개선공사】

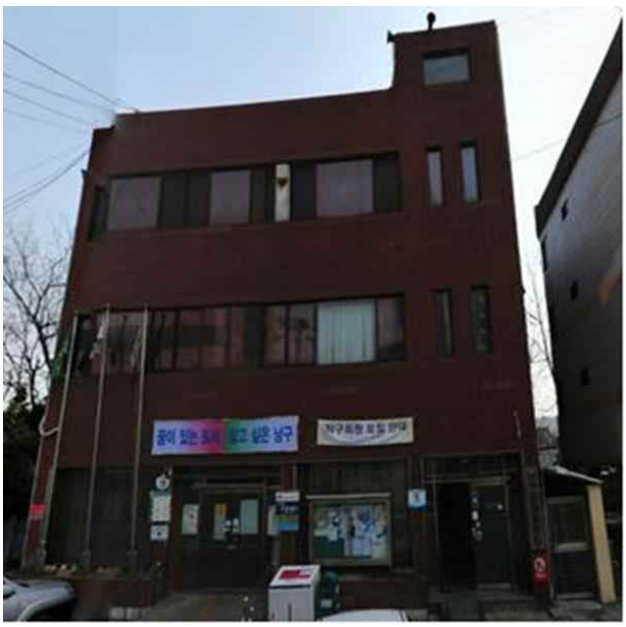

공사 전 【폐·공가정비 행복텃밭학습장조성】

공사 후 【이천동 주민센터 환경개선공사】

공사 후 【폐·공가정비 행복텃밭학습장조성】

2. 대명행복마을 조성사업

목 적

○ 지리적으로 대구의 중심에 위치하면서도 인구 유출이 심화되고, 열악한 주거환경이 지속됨에 따라 도시재생선도지역의 지정을 통한 개발로 타 자치구와의 격차 해소 및 지역균형발전 필요성 제기

○ 남구의 대표적인 낙후지역인 대명2, 3, 5동 일대(봉덕3동 일부포함)를 도시재생선도지역사업으로 경제적, 환경적, 사회문화적 도시재생 추진

Ⅰ 사업개요

❍ 기　　간 : 2014 ~ 2017

❍ 장　　소 : 대구광역시 남구

❍ 총사업비 : 10,000백만원
(국비 60,000, 시비20,000, 구비20,000)

❍ 사업규모 및 내용

- 현충로 보행환경 및 경관개선 사업
- 주민 커뮤니티 공간 조성
- 대명공연 문화거리 조성 및 지원 프로그램 운영
- 명덕로 노후가로, 지역 골목길 등 보행환경, 거주환경 개선
- 주민참여프로그램 운영 등

Ⅱ 년도별 투자현황

(단위 : 백만원)

구 분	총사업비	기투자	2013년	2014년	2015년이후
예산액	10,000			2,774	7,226
집행액	653			653	

Ⅲ 추진상황

- ❍ 2014. 4월 : 국가 도시재생 선도지역 지정(근린재생형)
- ❍ 2014. 7월 : 도시재생활성화 계획수립 용역 발주, 사업추진단 구성
- ❍ 2014. 11월 : 도시재생활성화계획 지방도시계획위원회 및 도시재생특별위원회 승인
- ❍ 2014. 12월 : 도시재생활성화계획 수립 용역 발주
- ❍ 2014. 12월 : 대명행복문화마을 복지문화거점시설 부지매입
- ❍ 2015. 3월 : 역세권(현충로) 가로 활성화 사업 기본 및 실시설계용역완료
- ❍ 2015. 5월 : 공연박물관 및 무대제작소 부지 매입
- ❍ 2015. 6월 : 현충로 보행환경개선공사 착공

Ⅳ 향후계획

- ❍ 2015. 10월 : 도시재생활성화계획 수립 용역 완료
- ❍ 2015. 12월 : 현충로 보행환경개선공사 준공
- ❍ 공연박물관 및 무대제작소 리모델링
- ❍ 복지문화거점시설 제안공모 설계 후 시공
- ❍ 단위사업 단계별 사업추진

Ⅴ 기대효과

- ❍ 2015. 4월 도시철도 3호선 개통으로 대명행복문화마을 사업과 연계하여 역세권 중심의 상업 개발 가능
- ❍ 현재 대명문화공연거리에서 다양한 예술가들의 입주로 네트워크를 형성하고 있어 대구 예술창작의 메카로 자리 매김할 수 있을 것으로 기대
- ❍ 사업대상지 내 barrier-free 조성 등으로 장애인, 노약자를 위한 지원 확대

Ⅵ 관련사진

대명행복문화마을 사업 위치도

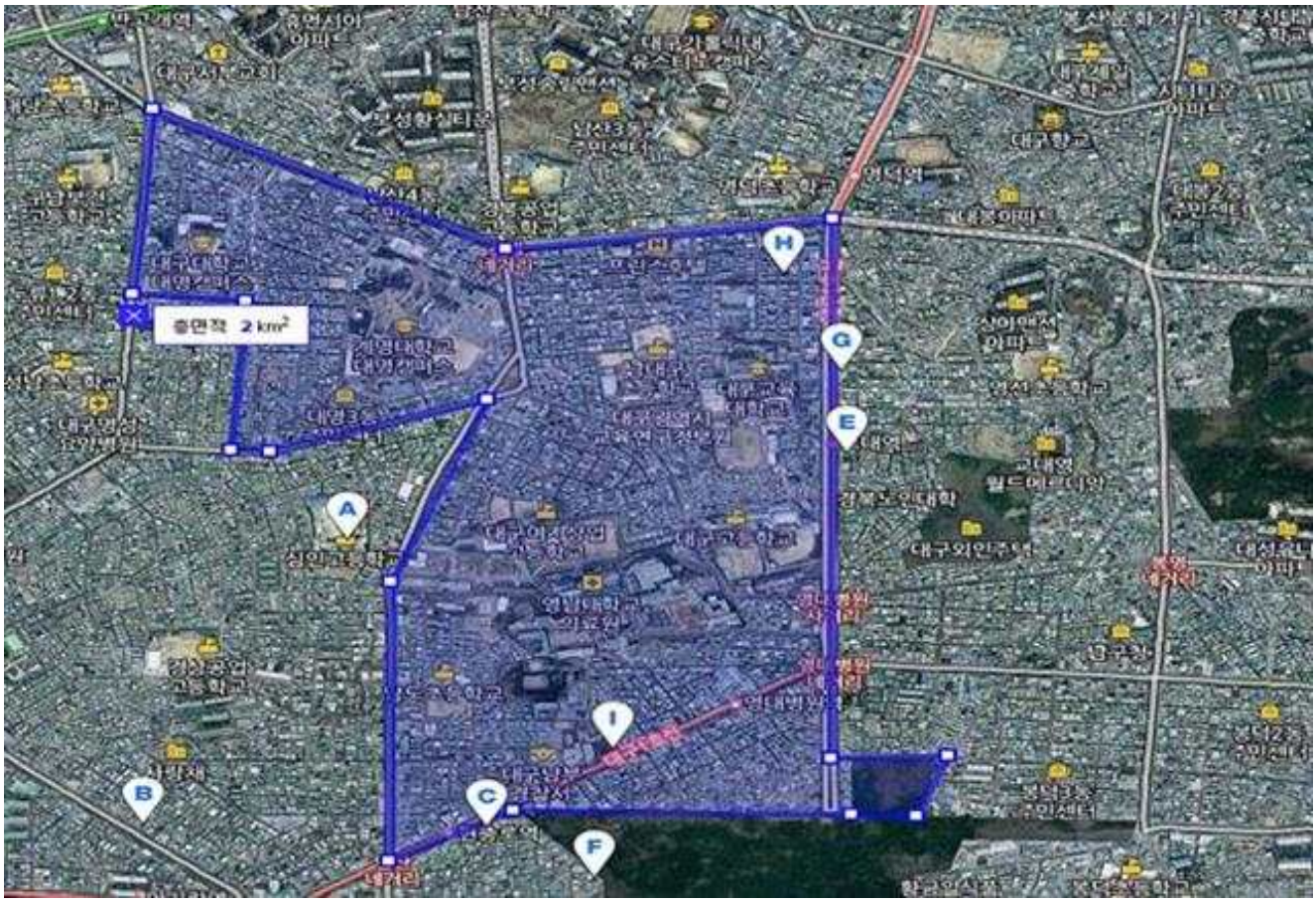

공사 전 【현충로 보행환경개선공사】

리모델링 전 【공연박물관 및 무대제작소】

3. 문화예술 생각대로 조성사업

목 적

중앙대로 차로축소 및 보행공간 확대로 자연친화적 녹색 휴식공간 조성하고 청소년 창작센터 건립, 청소년 블루존 조성으로 청소년문화의 메카로 부상 기대

Ⅰ 사업개요

○ 기　　간 : 2011 ~ 2015년

○ 장　　소 : 영대병원네거리~명덕네거리~청소년문화의집

○ 총사업비 : 10,000백만원

(국비 5,000원, 시비 2,500, 특별교부금 250, 구비 2,250)

○ 사업규모 및 내용

- 사업규모 : L=1.8㎞
- 차선축소 및 보도공간 확보로 보행자중심의 특화거리 조성
- 청소년문화거리 조성, 청소년창작센터 건립, 옹벽개선 등
- 추진참여 네트워크 구축 및 각종 축제 등 프로그램사업 활성화

Ⅱ 년도별 투자현황

(단위 : 백만원)

구 분	총사업비	기투자	2013년	2014년	2015년이후
예산액	10,000	4,900	3,600	1,000	500
집행액	9,211	3,149	3,462	2,600	

Ⅲ 추진상황

○ '11. 3월 ~ 9월 : 교통처리대책수립용역

○ '11. 3월 ~ 11월 : 옹벽디자인 개선사업

○ '11. 4월 ~ 8월 : 체계 구축(협의체 구성, 조례, 주민협약 등)

○ ’11. 7월 ~ ’12. 3월 : 기본 및 실시설계용역

○ ’12. 7월 ~ ’13. 10월 : 문화예술생각대로조성사업(1단계-중앙대로)

○ ’13. 6월 ~ 10월 : 문화예술생각대로조성사업(2단계-청소년블루존1구간)

○ ’13. 3월 ~ 11월 : 청소년창작센터 건립

○ ’14. 3월 ~ 12월 : 문화예술생각대로조성사업(2단계-청소년블루존2구간)

○ 프로그램사업 : 선진지 답사, 마을영화제, 청소년디자인학교, 물베기축제 등

※ 2011년~2014년 실적평가 : 4년 연속 중심시가지분야 S등급

※ 2013년 도시대상 선도사례 부문 국무총리상

Ⅳ 향후 계획

○ 입면정비(간판개선), 안내판 제작 등 : ’15년

Ⅴ 기대효과

○ 지역주민의 삶의 질 향상과 지역 공동체 활성화로 국정최고가치인 국민의 행복 실현

Ⅵ 관련사진

옹벽 개선 공사 전 · 후

문화예술생각대로조성사업-2단계 : 청소년블루존1차구간 공사 전·후

청소년창작센터 건립

문화예술생각대로조성사업-2단계 : 청소년블루존2차구간 공사 전·후

4. 앞산 맛둘레길 조성사업

목 적

대구 시민의 휴식처인 앞산을 찾는 시민에게 지역 특색에 맞는 특화된 거리 조성으로 앞산의 정체성을 살리고 침체 되어가는 상권 활성화로 도시활력화의 선진 모델 제시

Ⅰ 사업개요

○ 기　　간 : 2010 ~ 2014년

○ 위　　치 : 현충삼거리~ 앞산빨래터공원 일원

○ 총사업비 : 10,000백만원 (국비 5,000, 특별교부금 1,000, 특별교부세 200, 시비 1,900, 구비 1,900)

(재원 내역)

○ 사업규모 및 내용

- 사업규모 : L=1.5km
- 차선 보도공간 확보로 보행자중심의 저탄소 녹색성장 웰빙거리 조성
- 옹벽, 교량 및 한전지중화, 간판 개선 등을 통해 친환경 공간 창출

Ⅱ 년도별 투자현황

(단위 : 백만원)

구 분	총사업비	기투자	2013년	2014년	2015년이후
예산액	10,000	7,468	2,000	532	-
집행액	9,689	6,606	2,635	448	-

Ⅲ 추진상황

○ '10. 6. 15 ~ '11. 1. 11 : 기본 및 실시설계 용역

○ '10. 12. 21 ~ '11. 5. 31 : 간판정비사업 추진

○ '11. 4월 ~ '11. 8월 : 체계 구축(협의체 구성, 조례 등)

○ '11. 9월 : 교량 및 육교 디자인 개선사업

○ ‘12. 3월 : 1단계(보도, 차도, 한전지중화, 조명 등)공사 준공
○ ’13. 5월 : 2단계(벽천, 주민마당) 준공
○ ’13. 8월 : 앞산별자리 체험 • 학습장조성공사 준공
○ ’14. 8월 : 앞산맛둘레길 상징입간판(원폴화) 등 제작 설치
○ ’14. 8월~12월 : 앞산 커뮤니티센터 및 추가 주차장 조성
○ ’14. 9월~12월 : 조형물 설치
○ 프로그램 사업 : 자락길 걷기, 사진 교실, 외국인 음식 문화체험 등
※ 2011년~2014년 실적평가 : 4년 연속 중심시가지분야 S등급
※ 2012년 지역발전사업 평가 우수사례 선정
※ 2012년 도시대상 선도사례부문 장관상
※ 2013년 도시재생우수사례 발표대회 대상

Ⅳ 기대효과

○ 앞산이 가진 자연 그대로의 아름다움을 보존한 환경개선을 통해 도심 속 시민 쉼터로 조성
○ 주민주도형 상향식 도심개발사업 추진으로 주민의 주인의식 고취
○ 지역이미지 제고를 통한 지역브랜드 창출로 지역경제 활성화 및 주변 지역 시너지효과 강화

Ⅴ 관련사진

보행공간개선 공사 전•후

안지랑마당 조성공사 전·후

벽천및전망대 조성 전·후

앞산별자리체험·학습장 공사 전·후

5. 생생체험, 창조드림피아조성

목 적

도시활력을 되찾기 위한 물리적사업이라 할 수 있는 앞산맛둘레길조성사업이 2014년 종료됨에 따라 소프트웨어적인 지속 발전 가능한 사업 발굴로 지역 역량 강화하여 자립기반 조성

Ⅰ 사업개요

○ 기　　간 : 2014 ~ 2016년

○ 장　　소 : 대구광역시 남구

○ 총사업비 : 900백만원

(국비540, 시비180, 구비180)

○ 사업규모 및 내용

- 지역주민 거점 공간 마련(앞산커뮤니티센터 리모델링)
- 취약계층 취업·창업을 위한 바리스타·요리교육
- 자유학기제 연계 체험프로그램
- 협동조합 설립지원 등으로 주민 자립기반 강화 등

Ⅱ 년도별 투자현황

(단위 : 백만원)

구 분	총사업비	기투자	2013년	2014년	2015년이후
예산액	900			200	700
집행액	149			149	

Ⅲ 추진상황

- ❍ 2014. 12월 : 지역공동체의 장 앞산커뮤니티센터 리모델링 준공
- ❍ 2015. 3월 : 앞산커뮤니티센터 개소
- ❍ 2015. 4월 : 제22회 대덕제「앞산빨래터축제」연계 로컬푸드생생장터 운영
- ❍ 2015. 5월 : 취약계층 취업·창업을 위한 바리스타 교육 실시

Ⅳ 향후계획

- ❍ 하반기 자유학기제 관련 다양한 체험교육 프로그램 개발 운영
- ❍ 프리마켓, 농특산물 장터 운영 등 외부인 유입 행사 기획
- ❍ 마을연극단, 마을음악회 등 주민 문화향유기회 확대
- ❍ 협동조합 설립 등 수익사업 개발로 앞산커뮤니티센터 주민 자립기반조성 등

Ⅴ 기대효과

- ❍ 협동조합, 마을기업 육성 등으로 지속가능한 양질의 일자리 창출 등 따뜻한 성장과 국민행복 실현
- ❍ 창의교육과 문화가 있는 삶 구현

Ⅵ 관련사진

앞산커뮤니티센터 리모델링 전

앞산커뮤니티센터 개소

앞산커뮤니티센터 리모델링 후

주민과 함께한 생생장터

취약계층 바리스타 교육

협동조합 설립 육성 지원

6. 도시철도 3호선구간 간판 개선사업

목 적

도시철도 3호선 개통에 대비, 역 주변에 무질서하게 설치된 간판들을 정비하여 이용객의 편의를 증진시키고, 시가지 이미지 개선을 통한 아름다운 거리를 조성하고자 함.

Ⅰ 사업개요

○ 기　　간 : 2013년 10월 ~ 현재
○ 장　　소 : 대구광역시 남구 명덕로 106 ~ 334
○ 총사업비 : 724백만원(시 재배정 524백만원, 시 특별교부금 200백만원)
○ 사업규모 및 내용
  · 구간 내 223개 업소 398개 간판 정비
  · 불법 광고물 제거 및 건물 벽면 정비 등

Ⅱ 년도별 투자현황

(단위 : 백만원)

구 분	총사업비	기투자	2013년	2014년	2015년이후
예산액	724	-	350	374	80
집행액	676	-	340	336	

Ⅲ 추진상황

○ 2013. 10월 : 1차사업(명덕역, 건들바위역) 착공
○ 2014. 2월 : 1차사업(명덕역, 건들바위역) 완공
○ 2014. 6월 : 2차사업(남산역 ~ 대봉교역 일원) 착공
○ 2014. 9월 : 2차사업(남산역 ~ 대봉교역 일원) 완공
○ 2015. 6월 : 남산역 주변 간판개선사업 착공

Ⅳ 향후계획

○ 도시철도 3호선 미정비 구간 추가적인 간판정비 사업 추진
○ 불법 광고물 난립 대비 지속적인 단속과 관리로 사업성과 유지

Ⅴ 기대효과

○ 노후 및 불법 광고물의 정비로 깨끗하고 정돈된 도시이미지 제고
○ 광고 및 간판의 모범적 사례 제공으로 주민의 자발적인 광고 및 간판 정비 파급효과

Ⅵ 관련사진

< 위치도 >

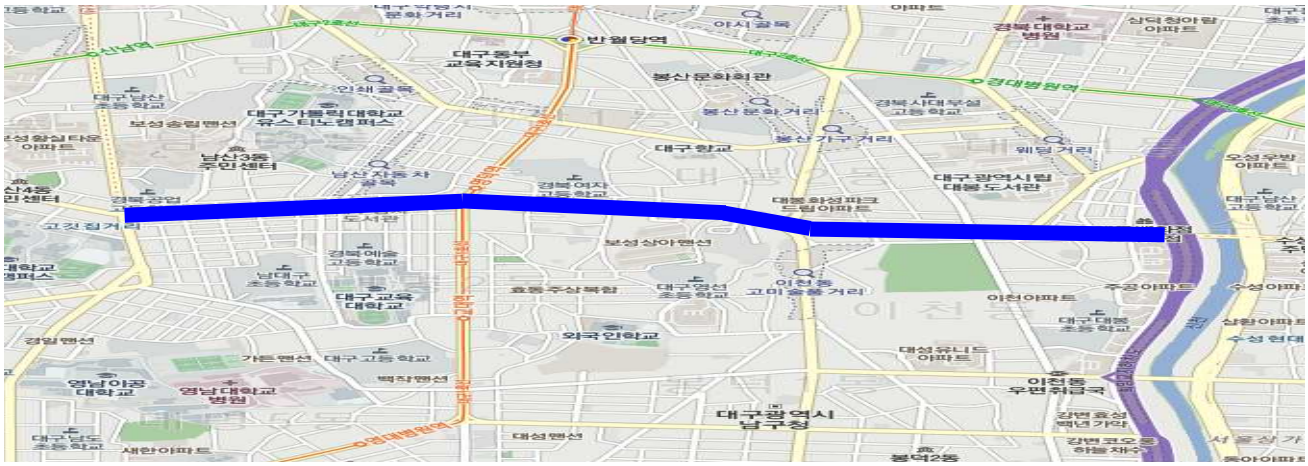

< 사업 전 · 후 사진 >

<정비 전>

=>

<정비 후>

7. 주한미군 공여구역 주변지역 미집행 도시계획 도로 건설

목 적

주한미군 주둔 공여구역 주변지역의 미집행 도시계획도로를 건설함으로써 상대적으로 낙후된 주민들의 생활 불편 해소 및 쾌적한 도시환경을 조성코자 함.

Ⅰ 사업개요

○ 기 간 : 2009 ~ 2017
○ 장 소 : 대구광역시 남구
○ 총사업비 : 16,100백만원
(국비 8,050 지방비 8,050)
○ 사업규모 및 내용
· 도로개설 : B=6~10m, L=2,475m

Ⅱ 년도별 투자현황

(단위 : 백만원)

구 분	총사업비	기투자	2013년	2014년	2015년이후
예산액	16,100	9,350	1,251	2,001	3,498
집행액	10,869	9,081	820	968	

Ⅲ 추진상황

○ 2009. ~ 2014 사업완료 : 봉덕동4개노선, 이천동3개노선, 대명동4개노선
○ 2015. 시행중 : 대명동1개노선, 봉덕동2개노선, 이천동1개노선

Ⅳ 향후계획

○ 2015.~2017 : 미보상 기설도로 정비
○ 2015.~2017 : 미시행 도시계획시설(도로) 사업 시행

Ⅴ 기대효과

○ 주한미군 공여구역내 미개설도로를 개설하여 낙후된 지역의 주민 박탈감 해소

○ 장기 미집행 도로개설 시행으로 주민편의 제공 및 쾌적한 도시환경 조성

Ⅵ 관련사진

위 치 도

사 진 대 지

8. 안전한 보행환경 조성

목 적

○ 중앙대로32길(영대병원 입구에서 이천로)은 폭15m의 도로로서 인도 미설치로 인하여 보행자의 안전을 크게 위협하고 있어 인도신설 및 도로정비를 통하여 보행자 편의제공 및 일대의 도시미관 향상을 도모코자 함.

Ⅰ 사업개요

- ❍ 기　　간 : 2015. 3. 23. ~ 2015. 9. 21
- ❍ 장　　소 : 대구광역시 남구
- ❍ 총사업비 : 808백만원(교부금)
- ❍ 사업규모 및 내용
  - · 보도설치 : B= 2.0~2.5m,　L= 460m
  - · 도로정비(아스팔트포장) : B=10~11m,　L=750m

Ⅱ 년도별 투자현황

(단위 : 백만원)

구 분	총사업비	기투자	2013년	2014년	2015년이후
예산액	808			124	684
집행액	808			124	684

Ⅲ 추진상황

- ❍ 2014. 12. 29. : 실시설계용역 준공
- ❍ 2015. 03. 26. : 공사착공
- ❍ 2015. 04. 10. : 주민설명회 개최

Ⅳ 향후계획

- ❍ 2015. 09. 21. : 준공예정

Ⅴ 기대효과

- ❍ 보도신설로 인한 안전한 보행환경 조성
- ❍ 중앙대로32길 인근 상가의 활성화

Ⅵ 관련사진

공 사 전

공 사 후

9. 전통시장 환경정비

목 적

○ 노후 전통시장 주변 환경개선을 통한 전통시장 내방객 편의증진 및 쾌적한 전통시장 조성으로 지역경제 활성화에 기여

Ⅰ 사업개요

○ 기　　간 : 2014. 3월 ~ 2015. 5월

○ 장　　소 : 남구 대명동 성당시장 주변, 대명남로(청수탕네거리~구경계)

○ 총사업비 : 800백만원
(특별교부금 300백만원, 특별교부세 500백만원)

○ 사업규모 및 내용
- 보도정비 B=3m, L=1,000m(성당시장 주변)
- 보도정비 B=3.5m, L=580m, 아스팔트포장 A=8,280㎡(대명남로)

Ⅱ 년도별 투자현황

(단위 : 백만원)

구 분	총사업비	기투자	2013년	2014년	2015년이후
예산액	800			500	300
집행액	780			500	280

Ⅲ 추진상황

<대명남로 구간>

○ 2014. 3월 : 실시설계용역 발주

○ 2014. 5월 : 실시설계용역 완료

○ 2014. 6월 : 공사착공

○ 2014. 11월 : 공사준공

<성당시장 주변>

○ 2014. 10월 : 실시설계용역 발주

○ 2014. 12월 : 실시설계용역 완료

○ 2015. 2월 : 공사착공

○ 2015. 5월 : 공사준공

Ⅳ 기대효과

○ 보도개체 완료로 보행자 중심 교통여건 개선

○ 재래시장 접근 용이 및 이용객 편의 제공

○ 교통사고 감소 및 쾌적한 도시가로 환경 제공

Ⅴ 관련사진

시행전	시행후

10. 공영노외주차장 건립

목 적

❍ 대명3동, 대명6동 지역주민 주차 불편 해소 및 낙후지역 환경개선
❍ 이면도로 주택가 주차불편 주민숙원사업 해결 및 행정의 신뢰성 제고

Ⅰ 사업개요

❍ 기　　간 : 2014. 4월 ~ 8월
❍ 장　　소 : 대구광역시 남구 대명3동 양지남길 101번지 외 13필지
❍ 총사업비 : 1,710백만원(시비 743, 구비 967)
❍ 사업규모 및 내용 : 총면적 1,257.2㎡(≒380.6평), 총 주차면수 54면
　· 양지로 공영주차장 : 면적 888.2㎡(≒269평), 주차면수 35면
　· 골안골 공영주차장 : 면적 369㎡(≒111.6평), 주차면수 19면
　·

Ⅱ 년도별 투자현황

(단위 : 백만원)

구 분	총사업비	기투자	2013년	2014년	2015년이후
예산액	1,710		1,710		
집행액	1,710			1,710	

Ⅲ 추진상황

❍ 2013. 9월　　: 공영주차장 조성 계획 수립
❍ 2014. 4. 23 ~ 8. 21 : 공사기간
❍ 2014. 8. 21　　: 주차장 개장

Ⅳ 향후계획

○ 양지로, 골안골 공영주차장 공사 완료 : 해당없음

Ⅴ 기대효과

○ 불량주택 환경개선 및 지역 경제활성화 기여

○ 지역주민들의 주차불편 숙원사업해결 및 지역균형발전 기반마련

Ⅵ 관련사진

양지로 공영주차장

(공사 전)

(공사 후)

위치도

골안골 공영주차장

(공사 전)

(공사 후)

위치도

11. 관문시장 제2공영주차장 조성

목 적

관문시장을 방문하는 고객의 편리한 쇼핑을 위해 부족한 기존 공영주차장 및 주택가 주차난을 해소하여 관문시장의 상권 활성화에 기여하고자 함.

Ⅰ 사업개요

- ❍ 기　　간 : 2014. 7월 ~ 2015. 4월
- ❍ 장　　소 : 대구광역시 남구 대명동 1151-3 외 7필지
- ❍ 총사업비 : 3,600 백만원
  (국비 2,160 시비 720 구비 720)
- ❍ 사업규모 및 내용
  - · 1556.5㎡ (주차면수 60면 정도)
  - · 기존 주택 보상 및 철거, 가로등 및 CCTV설치 등

Ⅱ 추진상황

- ❍ 2014. 7월 : 지방재정 투·융자 심사
- ❍ 2014. 9월 : 도시관리계획 열람 공고
- ❍ 2014. 10월 : 보상계획 열람 공고
- ❍ 2014. 11월 ~ 12월 : 손실보상금 지출
- ❍ 2014. 12월 : 공사착공
- ❍ 2015. 3월 : 공사준공

Ⅲ 기대효과

- ❍ 시장 이용 고객의 접근성을 높이고 시장 상권활성화에 기여
- ❍ 시장 인근 지역의 상습적 주차난 해소

공사 중

공사 후

12. 대명시장 아케이드 연장공사

목 적

대명시장 아케이드 설치 구간을 연장하여 효율적인 쇼핑공간을 확보하고 전통시장 시설현대화를 통해 대형마트와의 경쟁력 제고에 기여

Ⅰ 사업개요

- ❍ 기　　간 : 2014. 1. 1. ~ 2014. 12. 31.
- ❍ 장　　소 : 대구광역시 남구 대명동 2231-31번지 선
- ❍ 총사업비 : 800백만원
  (국비 640백만원, 시비 40백만원, 구비 40백만원, 자부담 80백만원)
- ❍ 사업규모 및 내용
  - · L=140m, B=8m A=1,120㎡
  - · 건축(토목포함), 전기, 소방, 통신공사(CCTV)

Ⅱ 추진상황

- ❍ 2014. 2월 : 설계용역 발주
- ❍ 2014. 4월 : 실시설계 완료
- ❍ 2014. 6월 : 일상감사 및 계약심사 완료
- ❍ 2014. 6월 : 전기, 소방 착공
- ❍ 2014. 7월 : 주민설명회 개최
- ❍ 2014. 7월 : 건축, 통신 착공
- ❍ 2014. 12월 : 전기공사 설계변경
- ❍ 2014. 12월 : CCTV설치 행정예고
- ❍ 2015. 1월 : 준공

Ⅲ 향후계획

- ❍ 아케이드 구조물 주기적 점검 및 안전관리
- ❍ 아케이드 대청소

Ⅳ 기대효과

- ❍ 전통시장 시설 현대화를 통한 고객의 접근성 증대
- ❍ 대명시장 상권 활성화에 기여

Ⅴ 관련사진

공사 전

공사 후